gesaPflege

gesund alt werden
in der stationären Pflege

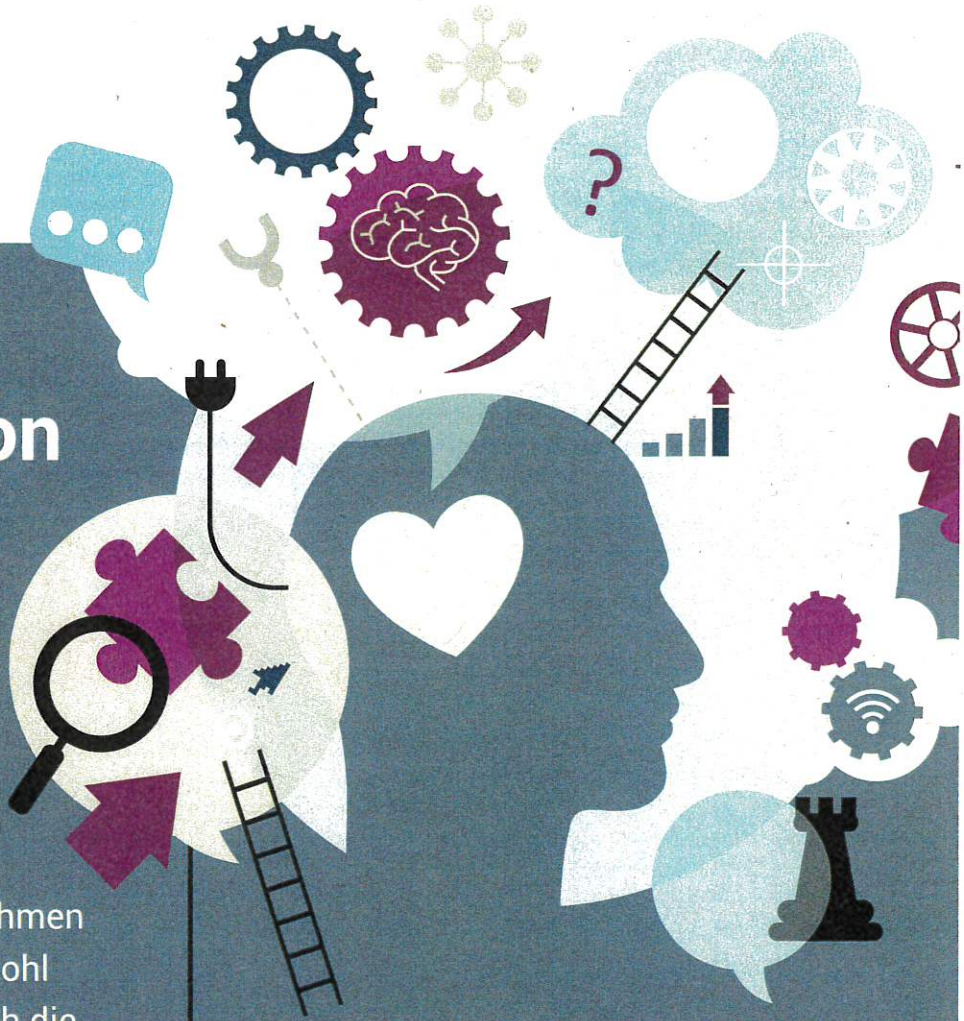

Wir sind Teil von gesaPflege

Die Gesundheit unserer Bewohnerinnen und Bewohner liegt uns am Herzen, genau wie die unserer Beschäftigten.

Gemeinsam bringen wir Maßnahmen auf den Weg, mit denen wir sowohl die Lebensbedingungen als auch die Arbeitsbedingungen in unserer Einrichtung verbessern.

Unser Ziel: Unsere Pflegeeinrichtung gesünder gestalten!

- Auftakt
- Bedarfsanalyse
- Strategieableitung
- Maßnahmenplanung und -umsetzung
- Evaluation

Begleitung durch externes Fachpersonal

gesaPflege ist ein Gemeinschaftsprojekt gesetzlicher Kranken- und Pflegekassen in Nordrhein-Westfalen. Die Umsetzung erfolgt durch Team Gesundheit GmbH sowie das Institut für Betriebliche Gesundheitsförderung BGF GmbH.

Weitere Informationen finden Sie auf *www.gesaPflege.de*.